

22/12/2021

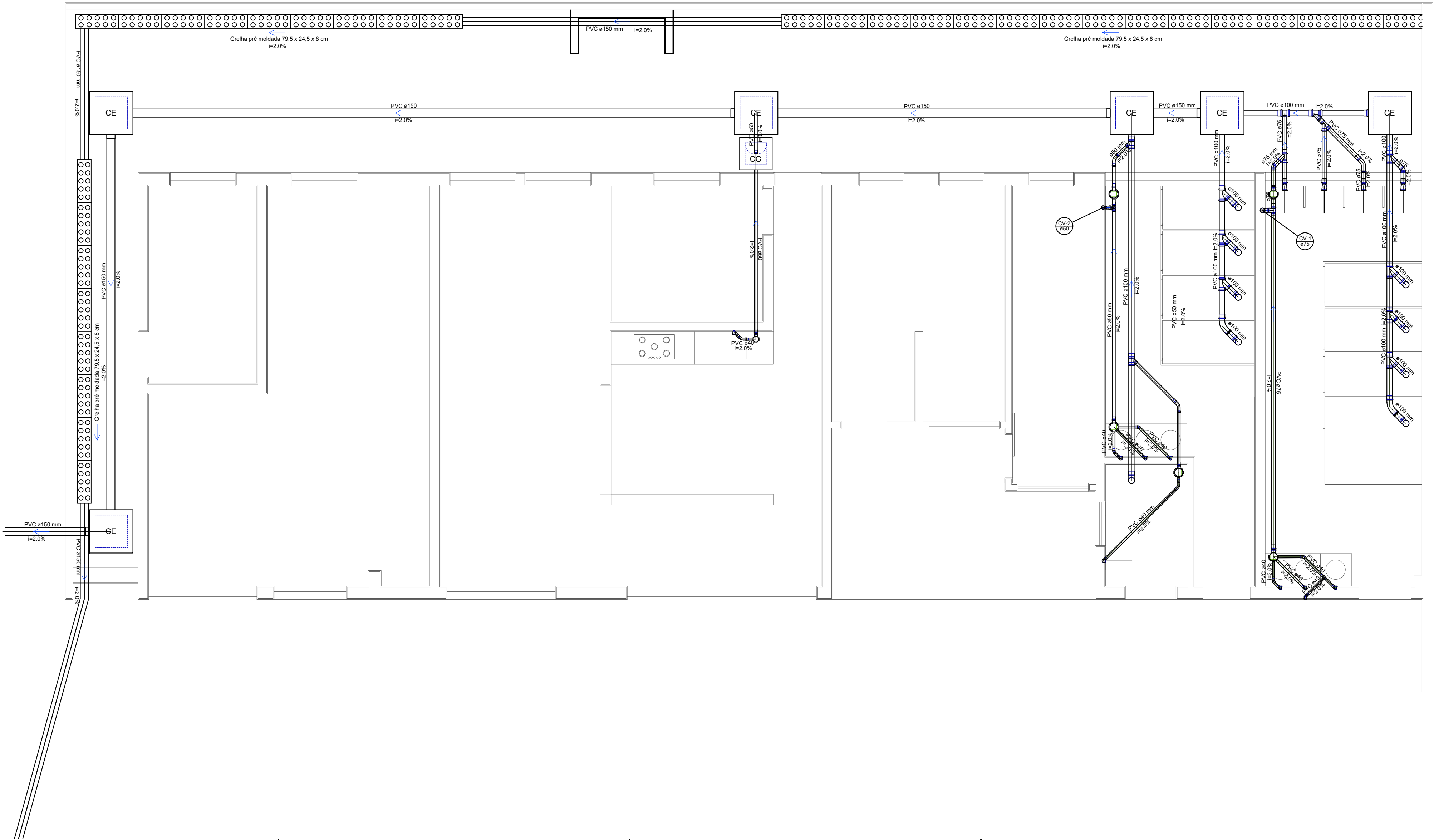

Lista de Materiais		
Caixas de Passagem		
Caixa de gordura	1	pç
CG 60x60 cm		
Caixa de inspeção esgoto simples	6	pç
CE- 60x60 cm		
PVC Acessórios		
Caixa sifonada		
150x150x50	2	pç
150x185x75	2	pç
100x100x50	1	pç
PVC Esgoto		
Tubo PVC ponta-bolsa c/ virola		
100 mm - 4"	17,43	m
150 mm - 6"	49,89	m
50 mm - 2"	15,57	m
75 mm - 3"	12,91	m
Tubo rígido c/ ponta lisa		
40 mm	12,84	m
PVC Esgoto		
Tubo PVC ponta-bolsa c/ virola		
150 mm - 6"	19,65	m

Título:

PROJETO DE REFORMA - TERMINAL RODOVIÁRIO

Folha:

06/10

FINALIDADE:

PROJETO DE INSTALAÇÕES SANITÁRIAS E ÁGUAS PLUVIAIS - TERMINAL RODOVIÁRIO

INTERESSADA:

PREFEITURA MUNICIPAL DE ITAÍ

LOCALIZAÇÃO:

RUA SALVADOR DE FREITAS, Nº 930 - CENTRO

CIDADE:

ITAÍ - SP

ESCALA:

1 : 50

DATA:

22/12/2021

SITUAÇÃO:

SEM ESCALA

JOSÉ RAMIRO ANTUNES DO PRADO

PREFEITO MUNICIPAL

RESP. PROJETO: DANIELA MARANGONI

ENGENHEIRA CIVIL

CREA SP - Nº 5070463440-SP

RESP. TÉCNICO: RODRIGO FRUTUOZO DA SILVA

ENGENHEIRO CIVIL

CREA SP - Nº 5063530763-SP

QUADRO DE ÁREAS:

TERRENO:

1.742,336 m²

CONSTRUÇÃO:

612,26m²